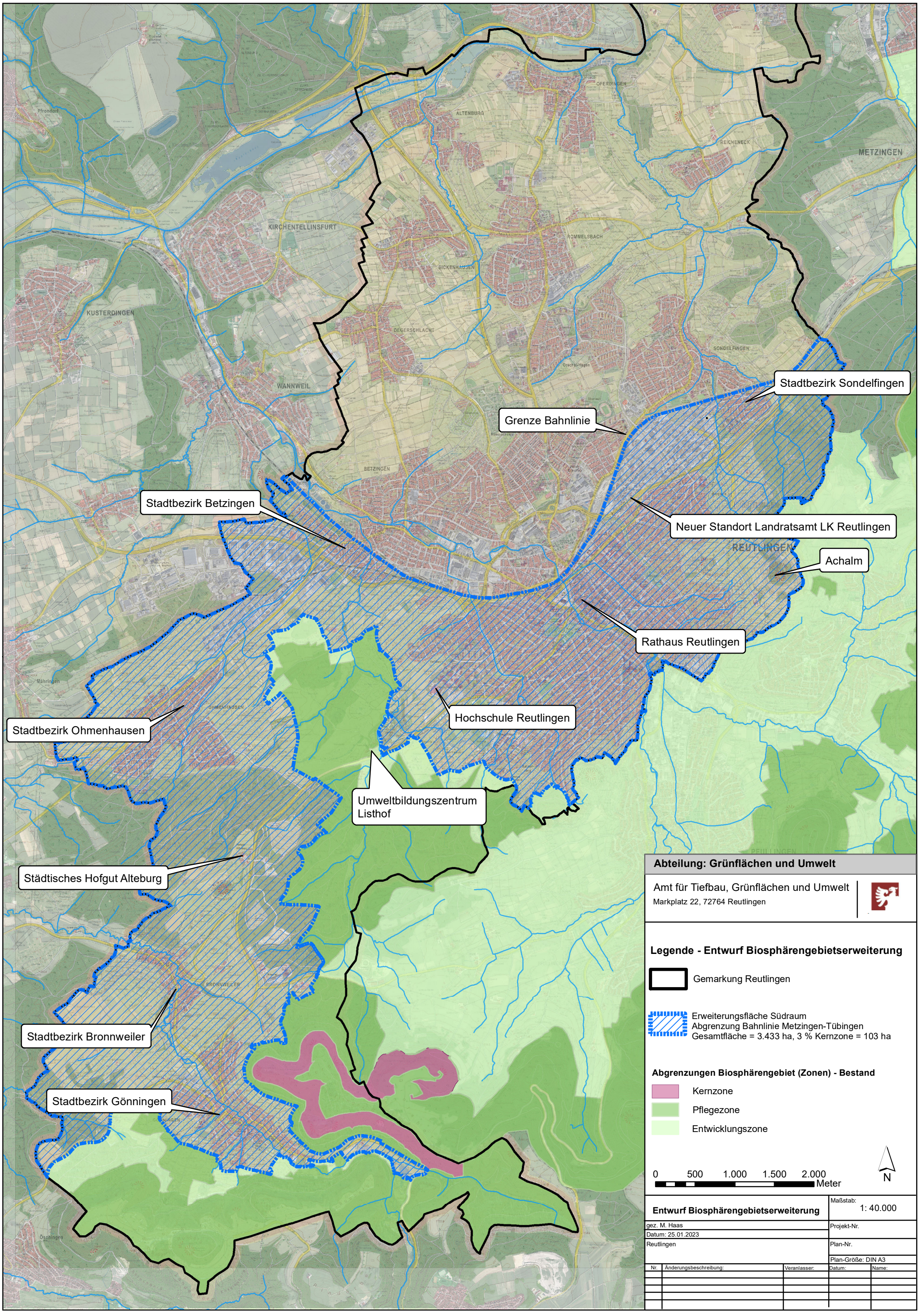
Stadtbezirk Sondelfingen
Grenze Bahnlinie
Stadtbezirk Betzingen
Neuer Standort Landratsamt LK Reutlingen
Achalm
Rathaus Reutlingen
Hochschule Reutlingen
Stadtbezirk Ohmenhausen
Umweltbildungszentrum Listhof
Städtisches Hofgut Alteburg
Stadtbezirk Bronnweiler
Stadtbezirk Gönningen
ALTENBURG
OFERDINGEN
REICHENECK
METZINGEN
KIRCHENTELLINSFURT
ROMMELSBACH
GICKENHAUSEN
KUSTERDINGEN
DEGERSCHLACHT
SONDELFINGEN
WANNWEIL
BETZINGEN
REUTLINGEN
OHMENHAUSEN
BRONNWEILER
Abteilung: Grünflächen und Umwelt
Amt für Tiefbau, Grünflächen und Umwelt
Markplatz 22, 72764 Reutlingen
Legende - Entwurf Biosphärengebietserweiterung
Gemarkung Reutlingen
Erweiterungsfläche Südraum
Abgrenzung Bahnlinie Metzingen-Tübingen
Gesamtfläche = 3.433 ha, 3 % Kernzone = 103 ha
Abgrenzungen Biosphärengebiet (Zonen) - Bestand
Kernzone
Pflegezone
Entwicklungszone
0 500 1.000 1.500 2.000 Meter
N
Entwurf Biosphärengebietserweiterung
Maßstab: 1: 40.000
gez. M. Haas
Datum: 25.01.2023
Reutlingen
Projekt-Nr.
Plan-Nr.
Plan-Größe: DIN A3
Nr. Änderungsbeschreibung: Veranlasser: Datum: Name: