東海第２原発の再稼働認めず廃炉を決断する知事を生み出そう

間近に住宅街がせまる東海第２原発

水戸地裁で運転差止の画期的判決

県民の大多数が再稼働反対

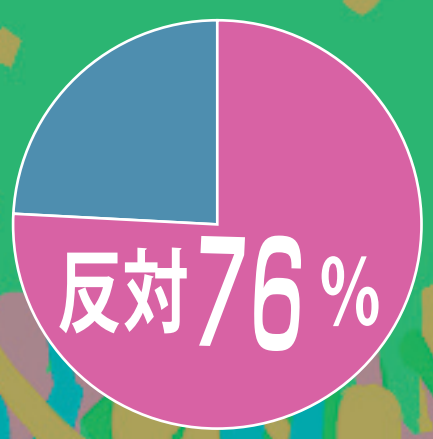

前回知事選出口調査（ＮＨＫ）

県内 29議会で運転延長や
再稼働に反対する意見書等可決

県民の声に応え、国にモノ言える知事を

いのち輝くいばらきの会　知事候補からみなさまへ

9/5 知事選

国の政治に県民のくらしは痛めつけられています。
ひとりの力は小さいかもしれません。
しかし、多くの県民が県政に参加し、
市町村や県職員がともに知恵と力をあつめれば、
豊かにくらし続けられる茨城県はかならずつくれます。

あなたの一票を

庶民の味方

無所属 **茨城大学元副学長** に

みんなの願いを みんなの力で

ご意見・ご要望・お困りごとなどお寄せください

新型コロナ対策に集中

- 希望者にワクチンの迅速接種
- PCR検査を無料で大規模に
- 保健所や入院・療養体制の強化
- 協力金・給付金の支給拡大
- 学生などコロナ困窮者への支援
- すべての医療機関の減収補てん
- 医師・看護師・保健師の増員

子育て・くらし応援

- 高校3年生まで医療費無料化
- 学校給食の無償化・県産食材の活用
- 県独自の給付型奨学金を創設
- 高い国保税・水道料金の引き下げ
- 保育士や介護士の待遇改善・増員

医療・福祉の充実

- 高齢者・障がい者入所施設の増設
- 安くて便利なデマンドタクシー運行に補助し、通院・買い物など外出支援
- 入院ベッドの5千床削減計画を撤回

なによりも命とくらしが大事です

働く場所増やし地域活性化

- 雇用を大幅に増やします
- 非正規雇用から正規雇用へ転換
- 最低賃金を時給1500円へ
- 中小零細企業の振興予算を大幅増

豊かな学びを保障

- 小・中・高校すべてのクラスで35人数学級
- 特別支援教育、フリースクールの拡充
- 教員を増やしてゆとりある教育現場に

持続可能な環境・防災

- 自然エネルギーで地域振興、市民発電所に支援
- 豪雨・地震対策の強化、被災者支援の拡充
- 県産廃処分場建設（日立市）は中止に

食と農の豊かな発展

- 米価暴落に1俵2千円補てん
- 米を買い上げて困窮者に食料支援
- 家族農業支援で新規就農・担い手づくり

ジェンダー平等・憲法

- 雇用・昇進・賃金の女性差別をなくす
- 政策決定の場での女性比率を50%に
- 多様な性を認め合う社会の推進
- 百里基地でのオスプレイ訓練中止

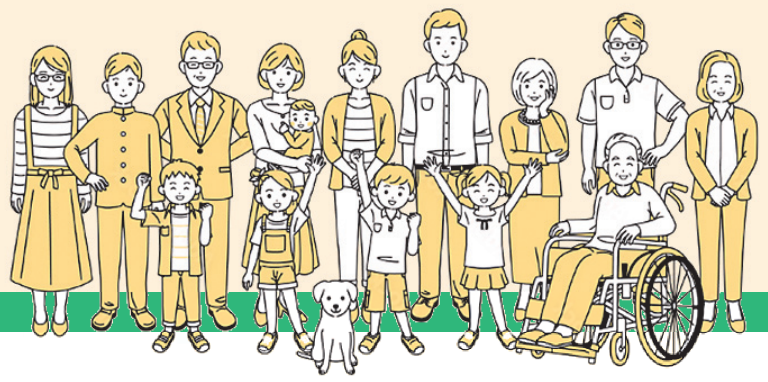

全国8位の財政力 年予算1兆3千億円

ムダな大型開発をやめれば

実現できます

２０２１年９月５日投票　茨城県知事選挙　法定ビラ１号　（このビラはポスティングをはじめ、街頭での配布、郵送なども自由にできます）
いのち輝くいばらきの会　〒310-0804 水戸市白梅３-９-７ 白梅ビル１階　TEL０２９(２９７)１１６１　FAX０２９(２９７)１１６３