VSMMV
FSSTM
FSTTM

Trsp Pool Reg 4

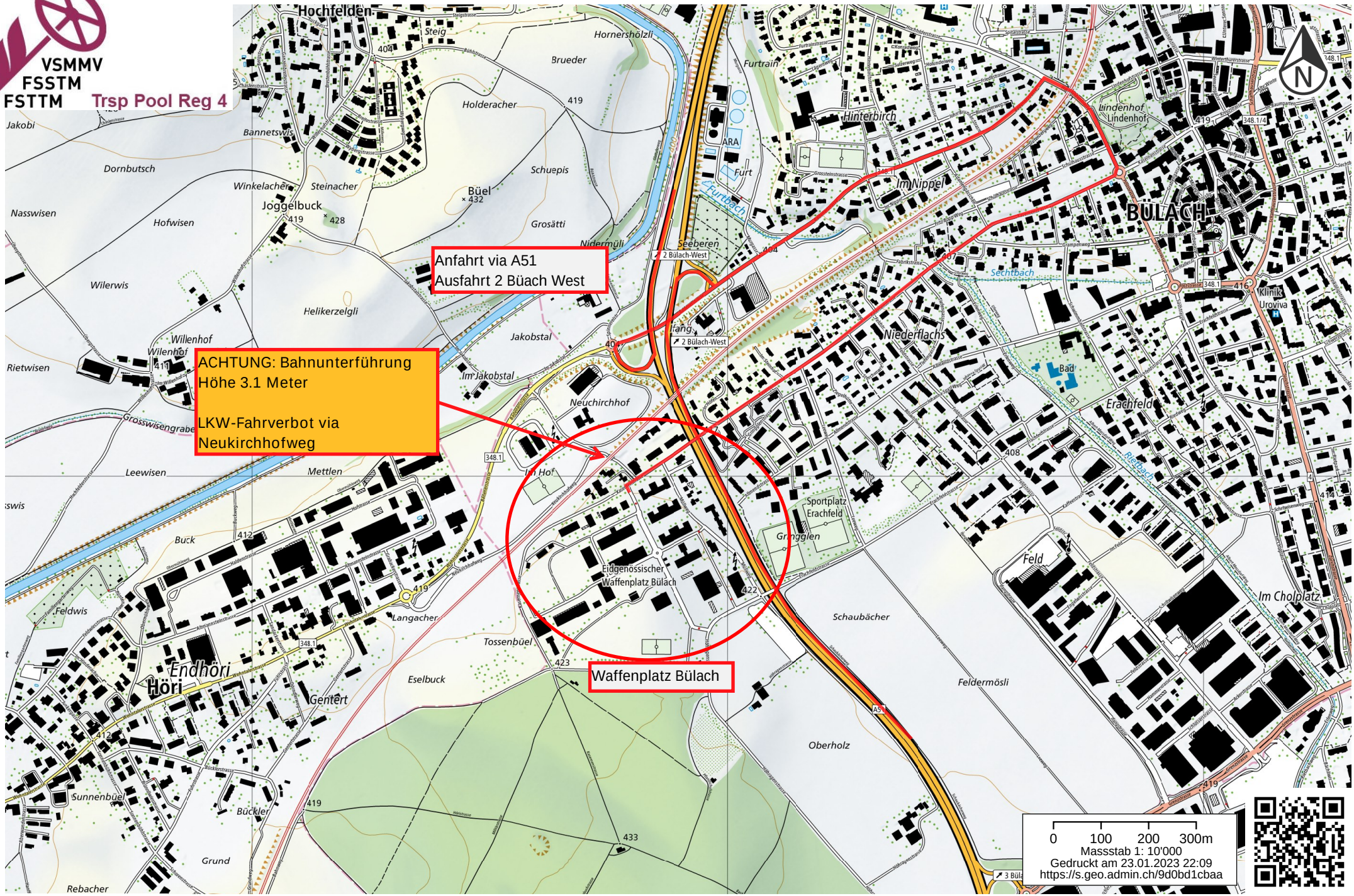

Schweizerische Eidgenossenschaft
Confédération suisse
Confederazione Svizzera
Confederaziun svizra
In collaboration with the cantons

www.geo.admin.ch ist ein Portal zur Einsicht von geolokalisierten Informationen, Daten und Diensten, die von öffentlichen Einrichtungen zur Verfügung gestellt werden
Haftung: Obwohl die Bundesbehörden mit aller Sorgfalt auf die Richtigkeit der veröffentlichten Informationen achten, kann hinsichtlich der inhaltlichen Richtigkeit, Genauigkeit, Aktualität, Zuverlässigkeit und Vollständigkeit dieser Informationen keine Gewährleistung übernommen werden.Copyright, Bundesbehörden der Schweizerischen Eidgenossenschaft. http://www.disclaimer.admin.ch
© swisstopo

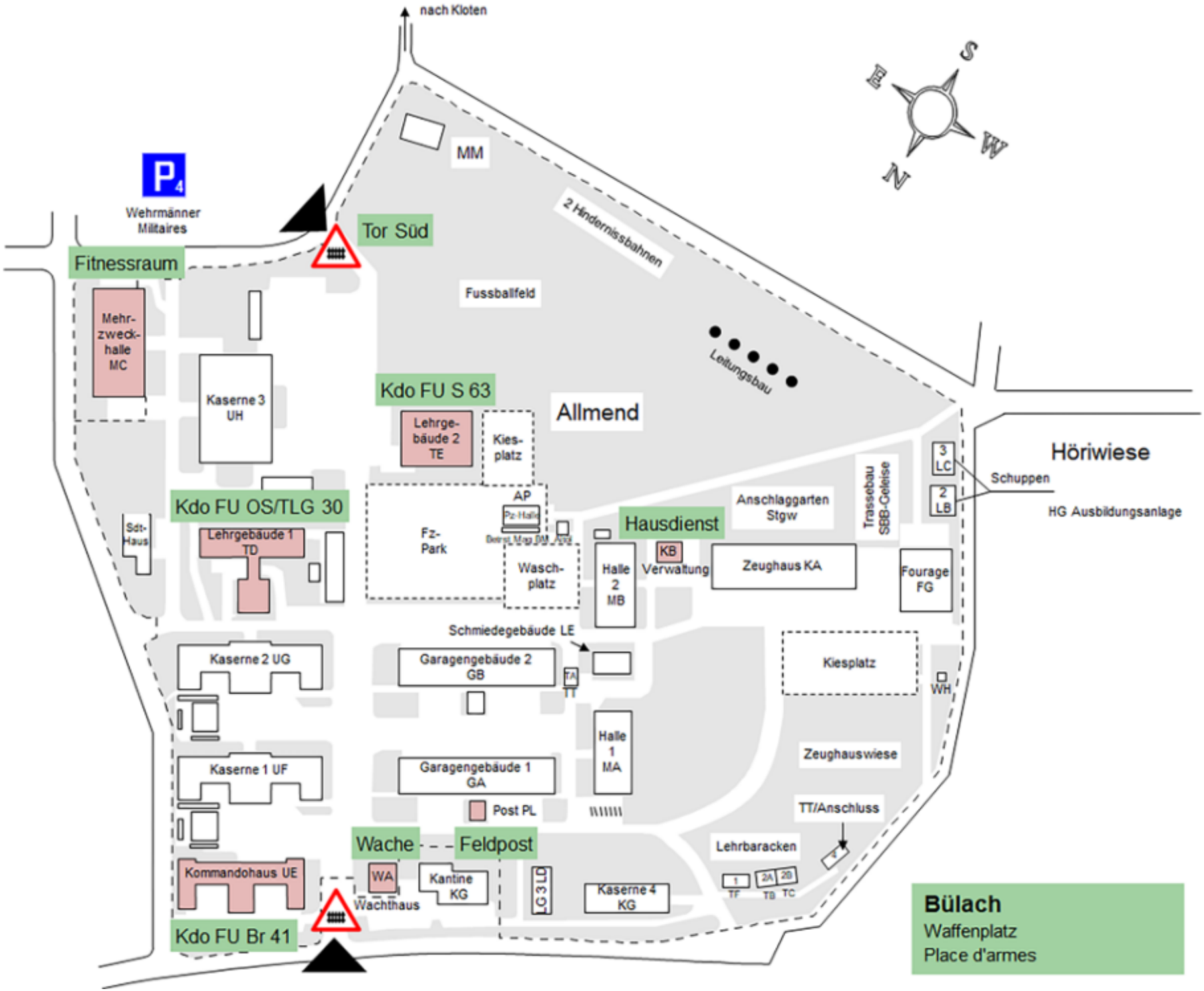
nach Kloten
E
S
W
N
P4
Wehrmänner
Militaires
Fitnessraum
Tor Süd
MM
2 Hindernissbahnen
Fussballfeld
Leitungsbau
Mehr-
zweck-
halle
MC
Kaserne 3
UH
Kdo FU S 63
Lehrge-
bäude 2
TE
Kies-
platz
Allmend
Höriwiese
3
LC
2
LB
Schuppen
HG Ausbildungsanlage
Trassebau
SBB-Geleise
Anschlaggarten
Stgw
Kdo FU OS/TLG 30
Sdt-
Haus
Lehrgebäude 1
TD
Fz-
Park
AP
Pz-Halle
Hausdienst
KB
Verwaltung
Zeughaus KA
Fourage
FG
Wasch-
platz
Halle
2
MB
Schmiedegebäude LE
Kaserne 2 UG
Garagengebäude 2
GB
TA
TT
Kiesplatz
WH
Halle
1
MA
Zeughauswiese
Kaserne 1 UF
Garagengebäude 1
GA
Post PL
TT/Anschluss
Wache
Feldpost
Lehrbaracken
Kommandohaus UE
WA
Wachthaus
Kantine
KG
LG 3 LD
Kaserne 4
KG
1
TF
2A
TB
2B
TC
Kdo FU Br 41
Bülach
Waffenplatz
Place d'armes