UNSER ANGEBOT FÜR SIE

CYBER-SECURITY IN TECHNIK UND PROZESSE UMSETZEN

Schließen Sie mit uns die Lücken in Ihrem System

Warum ist Cyber-Security auch wichtig für Ihr Unternehmen? Cyber-Security bezieht sich auf die Schutzmaßnahmen, die dazu beitragen, die Integrität, Vertraulichkeit und Verfügbarkeit von Computersystemen und -netzwerken zu gewährleisten. Dies umfasst die Verhinderung von Angriffen auf diese Systeme, die Verhinderung von Datenverlust und die Verhinderung von unbefugten Zugriffen auf vertrauliche Informationen. IT-Security ist ein Teilbereich der Cyber-Security, der sich speziell mit dem Schutz von Informationstechnologie-Systemen befasst. Dazu gehört zum Beispiel der Schutz von Computern, Servern, Mobilgeräten und anderen Geräten vor Angriffen, der Schutz von Netzwerken und der Schutz von Daten. Die IT-Security befasst sich auch mit der Sicherheit von Anwendungen, Systemen und Prozessen, die in einem Unternehmen oder einer Organisation verwendet werden.

„CYBER-SECURITY" VS. „INFORMATIONSSICHERHEIT"

Informationssicherheit ist der Schutz von Informationen und Informationstechnologie-Systemen vor unbefugtem Zugriff, Missbrauch, Veränderung oder Zerstörung. Dies umfasst Maßnahmen wie die Verschlüsselung von Daten, die Überwachung von Zugriffen auf Systeme und die Durchführung von Sicherheitsüberprüfungen. Informationssicherheitsmanagementsysteme werden oft anhand von Normen wie die ISO 27001 oder TISAX zertifiziert.

Cyber-Security hingegen bezieht sich auf die Schutzmaßnahmen, die dazu beitragen, die Integrität, Vertraulichkeit und Verfügbarkeit von Computersystemen und -netzwerken zu gewährleisten. Dies umfasst sowohl technische Maßnahmen wie Firewalls und Intrusion Detection Systems als auch organisatorische Maßnahmen wie Sicherheitsrichtlinien und -verfahren. Im Gegensatz zur Informationssicherheit, die sich auf den Schutz von Informationen im Allgemeinen bezieht, bezieht sich Cyber-Security speziell auf den Schutz von Computersystemen und -netzwerken.

Immens große Bedrohung: Eine aktuelle Statistik verdeutlicht die Wichtigkeit von Cyber-Security Management. Laut ihr wurden im Jahr 2021 weltweit durchschnittlich 4.000 Cyber-Angriffe pro Tag registriert. Dies entspricht einer Steigerung von 11% im Vergleich zum Vorjahr. Diese Angriffe hatten einen Schaden von durchschnittlich 2,7 Millionen US-Dollar pro Unternehmen zur Folge und führten zu erheblichen Ausfallzeiten und Einkommensverlusten.

WAS MÜSSEN SIE ALS NÄCHSTES TUN?

Stellen Sie sich bitte einige Kernfragen, die sich alle stellen müssen, wie wirtschaftlich und rechtlich relevante Informationen digital speichern und verarbeiten:

- Wurden alle Systeme und Geräte regelmäßig auf Sicherheitslücken geprüft und wurden diese geschlossen?
- Wurde die Firewall des Unternehmens konfiguriert und wird sie regelmäßig überprüft?
- Wurden Maßnahmen zur Überwachung von Netzaktivitäten implementiert, um frühzeitig auf mögliche Bedrohungen reagieren zu können?

Haben sie die meisten Fragen mit **„Nein"** beantwortet? Dann sind Sie nicht alleine!
Unsere zertifizierten Informationssicherheits- und Datenschutzbeauftragten helfen Ihnen gerne dabei, die Lücken zu schließen.

CYBER-SECURITY BEAUFTRAGTE

IT-Sicherheitsberatung ist ein wichtiger Bestandteil jedes modernen Unternehmens. Durch ständig wachsende Bedrohungen wie Hackern, Viren und Malware ist es entscheidend, dass Unternehmen ihre IT-Systeme und -Infrastruktur absichern, um ihre Daten und ihren Ruf zu schützen.

Unsere IT-Sicherheitsberatung bietet Ihnen umfassende Lösungen und Strategien, um Ihr Unternehmen zu schützen. Unsere Experten analysieren Ihre bestehenden Sicherheitsmaßnahmen und identifizieren Schwachstellen, um sicherzustellen, dass Ihr Unternehmen vor Bedrohungen geschützt ist.

Wir bieten auch Schulungen und Workshops an, um Ihr Team auf die neuesten Bedrohungen und Sicherheitsmaßnahmen aufmerksam zu machen. Mit unserer IT-Sicherheitsberatung können Sie sicher sein, dass Ihr Unternehmen vor Cyber-Angriffen geschützt ist und Ihre Daten sicher bleiben.

Aufgaben des Cyber-Security Beauftragten

- Durchführung von Sicherheitsüberprüfungen und Risikobewertungen
- Entwicklung und Implementierung von Sicherheitsrichtlinien und -verfahren
- Schulung von Mitarbeitern zu Passwortsicherheit oder die sichere Nutzung des Internets
- Beratung und Unterstützung bei der Implementierung von Sicherheitsmaßnahmen wie Firewalls oder Intrusion Detection/Protection Systems (IDS/IPS)
- Beratung und Unterstützung bei der Auswertung von Log-Files zur Bedrohungs- und Schwachstellenanalyse
- Durchführung von Tests und Prüfungen in Ihren IT-Systemen zur Schwachstellenanalyse
- Pflege des Managementsystems, der Dokumente und zugehörigen Informationen

Käser Consulting

Dr.-Ing. Phillip Käser
Consulting GmbH
Elßholzstr. 9
10781 Berlin

info@kaeser-consulting.de
www.kaeser-consulting.com

Fon: +49 176 5555 9982

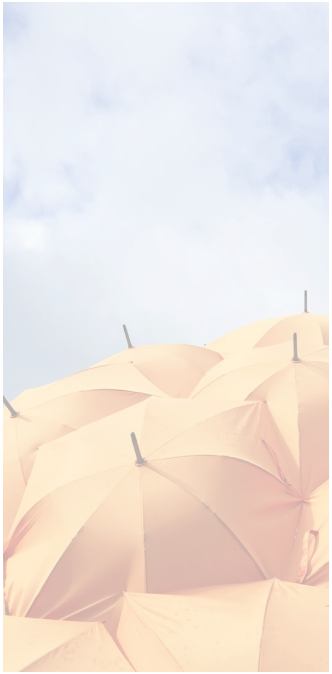

UNSER VORGEHEN

1. **Kostenloses Erstgespräch:** Wir ermitteln Ihren Bedarf. Wir arbeiten sehr zielgerichtet. Dazu ermitteln wir in einem Telefonat die wichtigsten Daten zu Ihrem Unternehmen, auf dessen Basis wir ihnen direkt ein Angebot erstellen.
2. **Vor-Ort-Audit:** Wir ermitteln ihren Status Quo bei persönlichen Terminen. Wir analysieren ihre technische Landschaft und die größten Bedrohungen für Ihre IT.
3. **Praxistipps:** Sie fragen sich, wo Sie mit der Umsetzung anfangen sollen? Im Maßnahmen-Cockpit sehen Sie auf einen Blick welche Aufgaben dringend umgesetzt werden müssen und welche noch etwas warten können. Dabei entscheiden Sie ganz individuell, welches *Sicherheitsniveau* Sie erreichen möchten: von der Vermeidung von groben Vorfällen bis zur Umsetzung eines Systems nach NIST CSF
4. **Schulungen:** Unternehmen sind zur Schulung ihrer Mitarbeiter in Sachen Cyber-Security angehalten, um die Sicherheit von Daten und Systemen zu gewährleisten. Obwohl dies keine Pflicht ist, empfehlen wir dringend, diese Schulungen durchzuführen und bieten unsere professionelle Unterstützung an.
5. **Übersicht:** Alles auf einen Blick. Im Cyber-Security-Management-System werden alle Unterlagen für Sie aufbereitet: Sicherheitsrichtlinien, Checklisten, Leitfäden, Dokumente oder auch TOMs. Alle Dokumente sind in einer kollaborativen Webanwendung aufeinander abgestimmt leicht zugänglich.

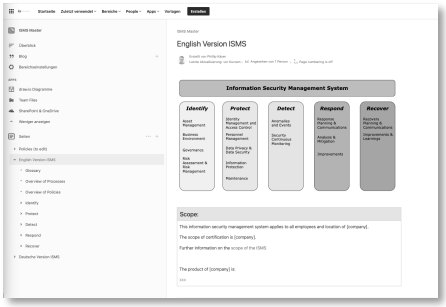

6. **Regelbetreuung:** Sie haben Fragen zum Thema Cyber-Security? Wir haben die Antworten. Wir sind für Sie da. Dabei halten wir sie auf dem Laufenden und informieren Sie über relevante Änderungen und News, die Sie ganz persönlich betreffen.

WARUM SOLLTE ICH DEN DATENSCHUTZ MIT *DR.-ING. PHILLIP KÄSER* ORGANISIEREN?

Käser Consulting

Bundesamt für Wirtschaft und Ausfuhrkontrolle

Berater ID: 146795

Coaching BONUS
Autorisierter Coach

SCIENCE & STARTUPS

Über unser Unternehmen

Wir sind ein Anbieter von Beratungs-, Trainings- und Begutachtungsleistungen mit Sitz in Berlin. Unsere qualifizierten und multi-zertifizierten Berater verfolgen gezielt einen ganzheitlichen Beratungsansatz in allen Fragestellungen rund um Integrierte Managementsysteme. Das Büro ist deutschlandweit exzellent vernetzt und bietet maßgeschneiderte Lösungen für Kunden aus unterschiedlichen Branchen. Dabei können alle Stufen der Unterstützung von Unternehmen aus einer Hand angeboten werden, von der Beratung über die Betreuung als bestellte Person für Arbeitsschutz (Fachkraft für Arbeitssicherheit) und Datenschutz (DSB) bis hin zur Zertifizierung durch unsere Zertifizierungsauditoren im Auftrag der einzigen namhaften deutschen Zertifizierungsstelle, die ausschließlich Managementsysteme zertifiziert, der DQS GmbH.

Durch exklusive Autorisierungen in regionalen und überregionalen Förderprogrammen können unsere Kunden von einzigartig günstigen Konditionen profitieren – mit i.d.R. zwischen **50% bis sogar 100% staatlichem Zuschuss** zu unserer Beratungsleistung. Unsere Dienstleistungen erfolgen immer praxisorientiert und mit Augenmaß.

Dabei steht der Kundennutzen neben der Erfüllung gesetzlicher, behördlicher und vertraglicher Verpflichtungen immer im Vordergrund.

Zufriedenheitsgarantie: Wenn Sie mit unserer Leistung als CSB nicht zufrieden sind, können Sie den Vertrag innerhalb der ersten beiden Leistungsmonate zum Ablauf des zweiten vereinbarten Leistungsmonats kündigen.

Ihre Vorteile

Kostenersparnis: Sie profitieren von exzellenten Expertenwissen unserer zertifizierten Berater (Informationssicherheit, Datenschutz, Cyber-Security). Kein Aufbau eigener Kompetenzen notwendig.

Geschwindigkeit: Vielfach erprobte Methoden und standardisierte Prozesse und Vorlagen in einer digitalen Arbeitsumgebung schließen schnell jede noch existierende Regelungslücke.

Praxisorientierter Ansatz: Wir bewerten zusammen mit Ihnen, welche Anforderungen auf Sie zutreffen und finden mit Ihnen die eleganteste Lösung, um Ihre Cyber-Security zu stärken.

Integrativer Ansatz: Wir betten die neuen Regelungen nach Möglichkeit in Ihre bestehenden Dokumentationssysteme ein.

Persönliche Betreuung vor Ort: Im Gegensatz zu den meisten unserer Wettbewerber sind wir vor Ort für Sie da, wenn Sie uns brauchen.

Ihr Ansprechpartner

Dr.-Ing. Phillip Käser
Geschäftsführer

info@kaeser-consulting.de
Fon: +49 176 5555 9982

Kostenlose Bedarfsanalyse (bundesweit)