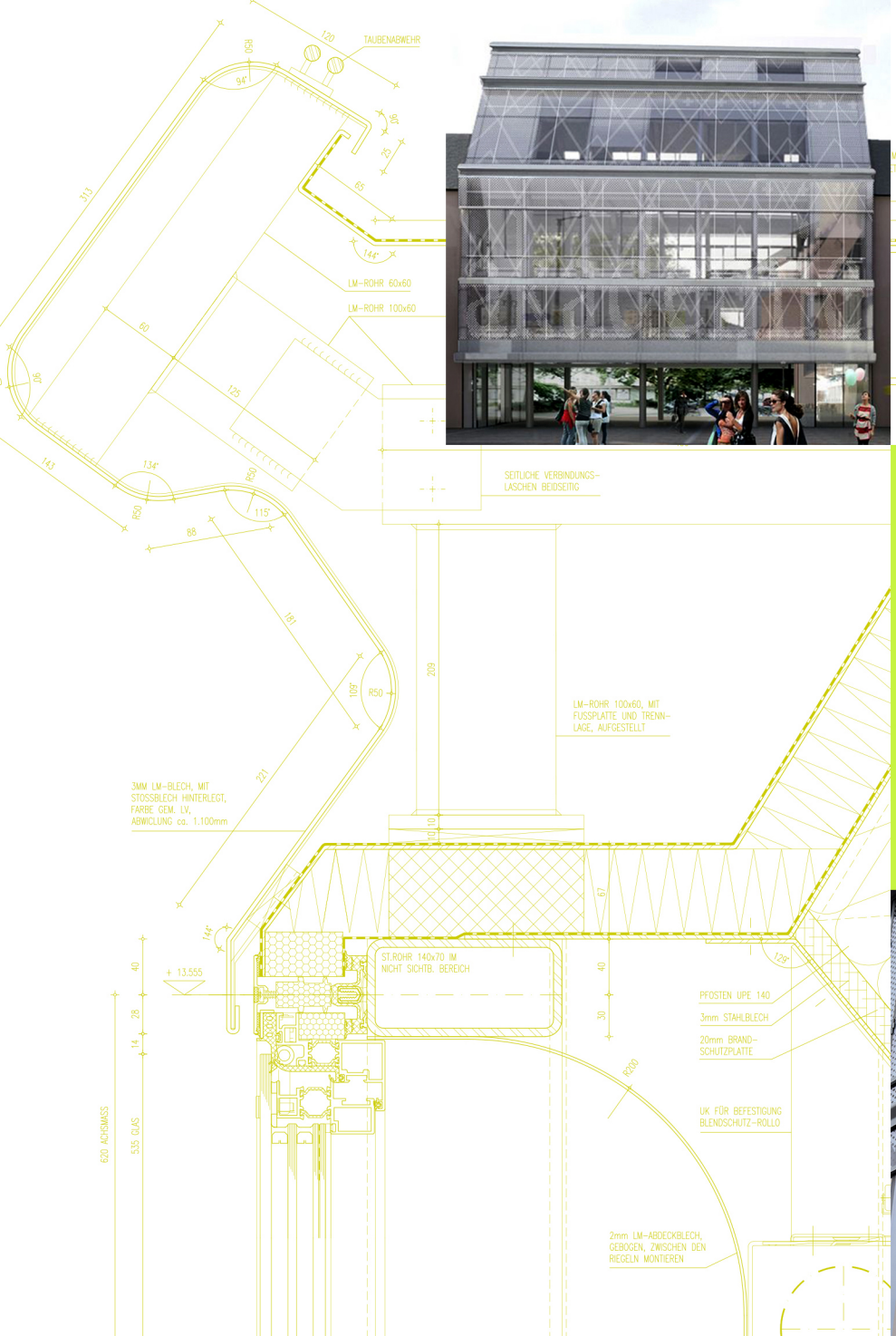

evangelische stadtakademie

frankfurt am main
sanierung bürogebäude

2014-2017
ca. 2.000m² ganzglasfassade

bauherr: evangelischer regionalverband , frankfurt
architekt: meixner schlüter wendt architektent