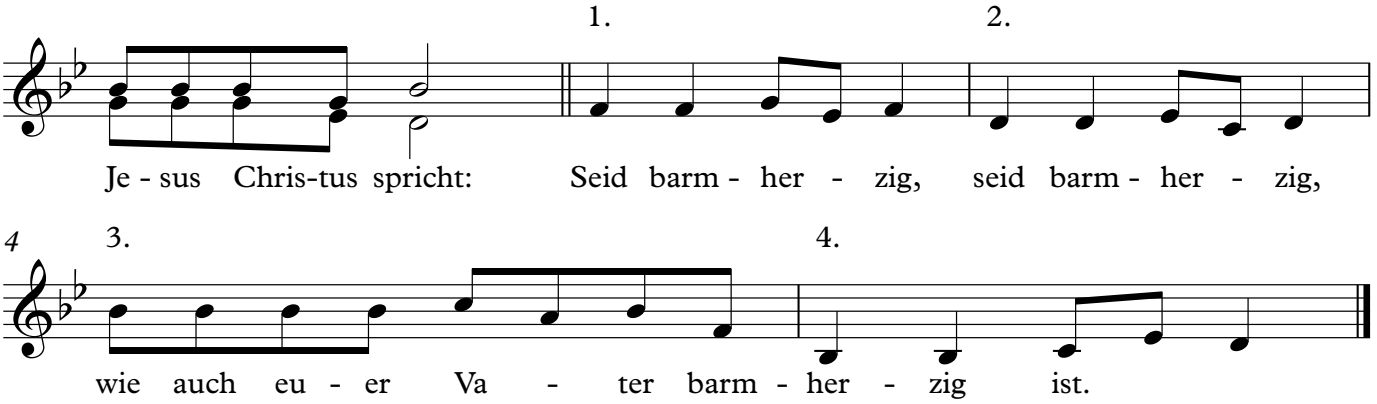


Jahreslosung 2021 - Lukas 6,36 - Christina Wienroth

Barmherzigkeit ist Gottes Charaktereigenschaft. Darum habe ich das Wort "Vater" mit dem Melodiebaustein für barm"herzig" komponiert.
Gottes Art ist unser Vorbild, in der Melodie für die Beschreibung der Barmherzigkeit des Vaters befinden sich darum die höchsten Töne, aber auch die tiefsten: Gott sieht uns, wir gehen ihm so nahe, dass er zu uns kommt und Mensch wird, sich niedrig macht, um uns begegnen und helfen zu können.