Grundschule Alf

Von- und miteinander lernen ...
... zusammen wachsen

Dies ist die Leitidee unserer Schulgemeinschaft Alf - St. Aldegund. Sie bezieht sich neben den Inhalten des Unterrichts auch auf die Förderung des respektvollen Miteinanders der Schüler. Unterstützt wird diese Zielsetzung durch eine enge Zusammenarbeit zwischen dem Team der Grundschule, dem Schulelternbeirat und dem Förderverein.

Nachfolgend möchten wir Ihnen unsere Schule und die tägliche Arbeit mit den Kindern vorstellen.

Der Schulstandort Alf

- Lage: inmitten des Ortskerns von Alf
- Bus-Haltestelle und Parkplatz ohne Durchgangsverkehr
- Sportplatz mit Anlagen für den Schulsport
- große Sporthalle grenzt unmittelbar an die Schule
- vier großzügige Klassenräume
- Betreuungsraum mit Spiel- und Bastelartikeln
- Schulbücherei
- großzügiger Pausenhof mit Tischtennisplatte, Kugelbahn, Bodenspielfelder, Kletterwand und diversen Spielzeugen
- Förderverein erweitert und modernisiert dieses Pausenangebot regelmäßig durch Investitionen in die Ausstattung und in Spielmaterialien

Schwerpunkt unserer Arbeit

- Arbeit in zwei Kombiklassen (Schuljahr 1+2, sowie Schuljahr 3+4)
- kleine Lerngruppen ermöglichen individuelle Förderung durch differenzierte Angebote
- Stärken und Schwächen sind leichter erkennbar
- Förderung des Lesens als Basiskompetenz
- Helfersystem: zusammen wachsen durch das Prinzip „Helfen und sich helfen lassen“; hieraus resultierend: hohe Selbstständigkeit, Selbstbewusstsein und Selbstwertgefühl
- Förderung des eigenverantwortlichen Lernens
- hohe Sozial- und Kommunikationskompetenz
- Medienkompetenz bei Schulkindern fördern
- Interaktives Lernen am Smartboard
- Regelmäßige Fortbildungen und Studientage
- Kooperationen mit Kita‘s und weiterführenden Schulen
- regelmäßiger Austausch und enge Zusammenarbeit zwischen Eltern und Lehrern

Ausstattung der Klassenräume

- helle, großzügige Klassenräume
- kindgerechte Ausstattung
- schallreduzierende Decken
- moderne technische Ausstattung wie Laptops mit Internetanbindung, Smartboards usw.
- regelmäßige Investitionen in Ausstattung und Bausubstanz unserer Schule durch den Schulträger (Verbandsgemeinde Zell)

Ganztagsbetreuung

Ab Sommer 2018 wird das Betreuungsangebot an unserer Schule bis 16 Uhr erweitert. Es wird ein täglich wechselndes, kindgerecht zubereitetes Mittagessen für Ihre Kinder angeboten.

Anders als bei einer Ganztagsschule, bei der die Teilnahme für Ihr Kind dauerhaft verpflichtend ist, können Sie bei diesem flexiblen Betreuungskonzept die Zeiten für die Betreuung Ihres Kindes komplett Ihren individuellen Bedürfnissen oder Arbeitszeiten anpassen. Auch an Freitagen ist die Betreuung im Gegensatz zu einer Ganztagsschule bis 16 Uhr möglich.

Jährlich wird in Zusammenarbeit mit dem Schulträger, dem Schulkollegium, den Eltern und den ortsansässigen Vereinen ein Betreuungskonzept erarbeitet. Hierin sollen die vielfältigen Interessen der Kinder Berücksichtigung finden.

Aktionen und Zusammenarbeit mit außerschulischen Partnern und dem Förderverein der Schule

- Vorführungen bei Adventsmärkten, Festen und sonstigen Veranstaltungen in Alf und St. Aldegund
- Projektwoche mit abschließendem Schulfest
- Gestaltung von Schulgottesdiensten
- Zusammenarbeit mit dem Forstamt Alf
- Kartoffelpflanzaktion
- Autorenlesung und Malwettbewerb
- Betreuung durch Schulsozialarbeit
- Zusammenarbeit mit der Polizei Zell und der freiwilligen Feuerwehr (Verkehrserziehung / Projekt Brandschutz)
- Arbeitseinsätze der Eltern rund um die Schule
- Finanzielle Unterstützung von Theaterfahrten und Autorenlesungen

Liebe Eltern

Sicherlich wurden in diesem Info-Flyer bereits viele Ihrer Fragen beantwortet, aber machen Sie sich doch einfach ein persönliches Bild direkt vor Ort.

Gerne laden wir Sie und Ihr Kind zu einem persönlichen Besuch in unserer Grundschule ein. Lernen Sie uns persönlich kennen und nutzen Sie die Gelegenheit uns weitere Fragen zu stellen. Geben Sie Ihrem Kind die Möglichkeit in den Schulalltag hinein zu schnuppern.

Wir freuen uns auf Ihren Besuch!

Ihr Kollegium der Grundschule Alf
mit Schulelternbeirat und Förderverein
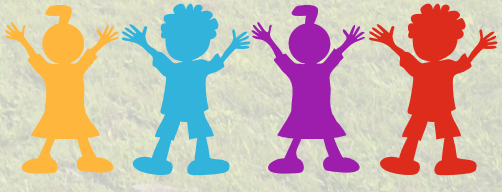
Grundschule Alf
Mühlenstraße 7
D-56859 Alf
Telefon: 06542 - 22374
Fax: 06542 - 961828
Email: schulealf@googlemail.com