Phonak
Beknopt overzicht

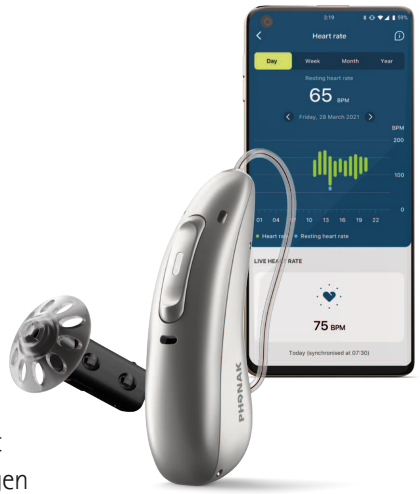

Phonak Audéo Fit™

Wat is het?

Audéo Fit en de myPhonak-app combineren het bijhouden van gezondheidsgegevens, ongeëvenaarde* geluidskwaliteit[1] en universele connectiviteit ter ondersteuning van het algehele welzijn van cliënten.

Wat kan het?

Audéo Fit stimuleert gezonde gewoonten door uw hartslag te meten, stappen te tellen, en activiteitsniveaus en de afgelegde afstand (lopen of rennen) bij te houden. Audéo Fit en de myPhonak-app houden de gemiddelde draagtijd in verschillende luisteromgevingen bij en geven deze weer, en er kunnen optionele doelen worden ingesteld.

Wat zijn de belangrijkste voordelen?

Regelmatig bewegen verbetert het mentale en fysieke welzijn[2]. Audéo Fit biedt cliënten de mogelijkheid om hun fysieke activiteiten bij te houden.

Doelen stellen en de voortgang bijhouden motiveert personen om meer fysiek actief te zijn[3]. De myPhonak-app biedt de mogelijkheid optionele doelen te stellen.

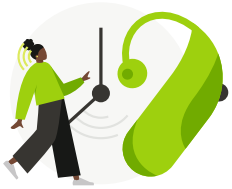

Cliënten kunnen de draagtijd bekijken in de myPhonak-app. Het regelmatig en op advies van de audicien dragen van hoortoestellen kan het algehele welzijn van de cliënt verbeteren[4].

Voor wie is het bestemd?

- Ervaren en onervaren cliënten die op zoek zijn naar een volledig automatisch hoortoestel waarmee zij betrokken raken bij hun gezondheid.
- Cliënten met een apparaat voor het bijhouden van hun gezondheid, die hun gezondheidsgegevens willen bijhouden door slechts hun hoortoestel te dragen.

Hoe kan dit testen?

- Verbind het hoortoestel met de nieuwste myPhonak-app en wandel door de kliniek.
- De volgende gezondheidsfuncties kunnen worden getest en besproken tijdens de wandeling of nadat u terug bent in de aanpassingsruimte.

Hartslag on demand

Stappen en afstand

Draagtijd

Doelstelling

* vergeleken met Phonak Audéo™ Marvel.

[1] Appleton-Huber, J. (2020). AutoSense OS™ 4.0 - significantly less listening effort and preferred for speech intelligibility. Phonak Field Study News, afkomstig van www.phonakpro.com/evidence, bekeken op 30 november 2020.

[2] WHO guidelines on physical activity and sedentary behaviour. Genève: World Health Organization; 2020. Licence: CC BY-NC-SA 3.0 IGO

[3] 2018 Physical Activity Guidelines Advisory Committee. 2018 Physical Activity Guidelines Advisory Committee Scientific Report. Washington, DC: U.S. Department of Health and Human Services, 2018.

[4] Vercammen, C., Ferguson, M., Kramer, S.E., et al. (2020). Goed horen is je goed voelen. Hearing Review, 27(3), 18-22. Afkomstig van https://www.hearingreview.com/hearing-loss/patient-care/counseling-education/well-hearing-is-well-being op 1 juni 2020.

027-0654-07 / V1.00 / 2022-04 / NLG © 2022 Sonova AG. All rights reserved.

A Sonova brand

PHONAK life is on