POWERED BY AEK

WWW.FACEBOOK.COM/STEDTLISCHIIISSER

STEDTLISCHIIISSER 2020

SHITTERS FOR FUTURE

Greta und die sieben Pinguine

S KLIMA ISCH Z WARM

D Gletscher tüe schmelze! – S Klima isch z warm!
Mir schwitze und schwitze! Drum schlöh mir jetz Alarm.
D Fisch si verdunschtet! S Plankton verpufft!
Mir hei nüt me z frässe! Nur no warmi Luft!
Mir Pinguine flüchte, ohni Pass und ohni Gäld.
Zu Euch. Dir müesst üs hälfe! Süsch goht si under, d Wält!

A AAA A AAA AHH!! U UUU U UUU UHH!!
A AAA A AAA AHH!! U UUU U und tschuld bisch DU!!

Doch bi Euch ischs nid besser! Überall warmi Luft!
Lueg nur mol im Gmeindrot, wie si dört läär verpufft.
S Wasser wird giftig! D Böim bringt me um!
S het nur no EIS Mammut – das im Stadtpräsidium.
Und jetz verschwindet s letschte Walross, und keine proteschtiert:
He jo, Dir heits doch ghört: Jetz wird dr Wöfu pensioniert!

U UUU U UUU UHH!!

Melodie: Michael Jackson; Earth Song

CORONA

Chrank – Müed; Läär! – Uuspumpt!

D Scheiche si weich. Dr Mage chnurrt. S Portmonee isch läär. Uusgnoh!

So würkt s Corona – Virus
I sir Soledurner Form.
Si Würkig isch enorm.
Wenn d Rächnig gsehsch, gschpürsch lang no s Gruuse:
So chunnsch Du nach em Ässe us dr Choroone use!

Melodie: Ennio Morricone;
Spiel mir das Lied vom Tod

DR ZUG

Lueg do! He! S chunnt e Zug! Uf dr Stross chunnt e Zug!
S isch e Zug, s isch e schigge Zug, Yeah!
Dä fahrt Dir i dim Auto diräkt vor e Bug!
S isch e Zug, s isch e schigge Zug, Yeah!

So ne Scheiss! Do het s Gleis uf dr Stross! Nid nur eis!
Für dä Zug, für dä schiggi Zug, Yeah!

Fahr ewägg! Mach e Satz! S chunnt e Zug! S het ke Platz me!
Für Di und dä schiggi Zug, Yeah!

Flüchtet! S Lisi chunnt – BUMM! – Flüchtet! S Lisi chunnt – BUMM! –
Scho z spot! S Lisi bummst! – S isch e Zug, s isch e schigge Zug, s isch e schigge Zug,
s isch e Zug, s isch e schigge Zug, schigge Zuuuuug, Yeah!

Doch im ganze Riedholz isch me stolz uf dä Zug!
Uf dä Zug, uf dä schiggi Zug, Yeah!

Gli chasch all Viertelstund mit em Hund uf Paris
Mit däm Zug mit däm schigge Zug, Yeah!

D Garage hei Hochkonjunktur will s gäng chlöpft
uf der Spur vo däm schigge Zug, Yeah!

Und wenns Dir öppis git isch dr Friedhof nid wit!
Mit däm Zug, mit däm schigge Zug, Yeah!

Bättet! S Lisi chunnt – BUMM! – Bättet! S Lisi chunnt – BUMM! –
Bättet! S Lisi bummst! – S isch e Zug, s isch e schigge Zug, s isch e schigge Zug,
S isch e Zug, s isch e schigge Zug, s isch e schigge Zug,
S isch e Zug, s isch e schigge Zug, s isch e schigge Zug,
S isch e Zug, s isch e schigge Zuuuuuuuug! BUMM!

Melodie: Albert Hammond; I'm a Train

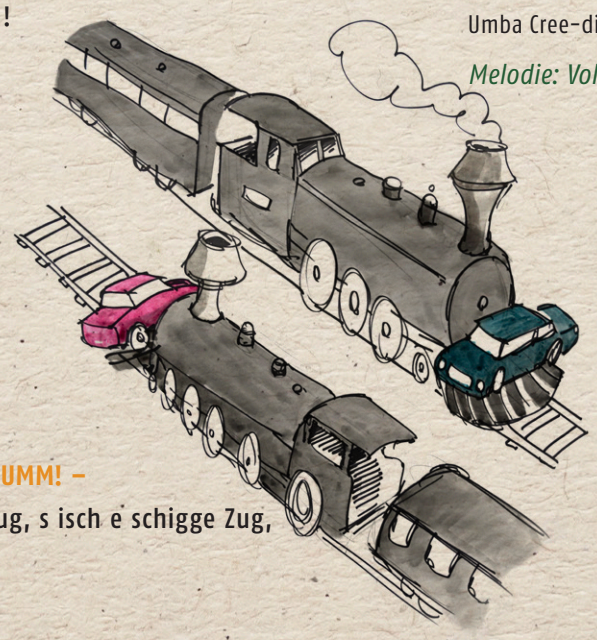

BANKE-UFSTAND IN ZÜRI!

Banke-Ufstand herrscht in Züri:
Bänker trampe nang uf d Schwänz.
Si löh nang heimlech lo beschatte,
Und haue ab zur Konkurränz.

Umba umbarassa Umba umbarassa,
Umba ee o ee o eee o ee o eee

Immer meh wird jetz au gschleglet
Dasch im Verhaltenskodex greglet:
Findsch im Büro wider Wanze

Gisch dim Nochber uf e Ranze

Umba umbarassa Umba umbarassa,
Umba Cree-dit Suisse o Credit Suisse Oje! Oje!

E schlächte Ruef chasch nümm verbocke
Au nid mit manischem Abzocke
Dr Ruef als Bank wird suber büglet
Wenn ei Chef dr ander prüglet.

Umba umbarassa Umba umbarassa,
Umba Cree-dit Suisse o Credit Suisse Oje! Oje!

Und muesch se abgäh, dini Chrone
Brchunnsch drfür 30 Millione.
Das goht uf, hei d Cheffe gfunde
S choscht üs nüt. Das zahle d Chunde.

Umba umbarassa Umba umbarassa,
Umba Cree-dit Suisse o Credit Suisse ade! – Ade!

Melodie: Volkslied; Humba Humba Hassa

Physiotherapie Postmarkt Grenchen

WÄLCHLI METZG
IM HERZEN VON SOLOTHURN
Friedhofgasse 9 · 4500 Solothurn
Telefon 032 622 32 93 · www.wälchli-metzg.ch
IHR SPEZIALIST MIT HAUS- UND PARTYSERVICE

HOFER AG
Goldschmied im Roten Turm
CH-4502 Solothurn
www.goldschmied-hofer.ch
Eigenes Atelier

SOLOTHURNER TORTE

Wohnhandwerk gysin leder

Zur Leinenstube Solothurn
I. Schneeberger, Marktplatz 47, 4500 Solothurn

STUTZ-MEDIEN.CH
IHR MEDIENHAUS AM LINKEN ZÜRICHSEEUFER

STEDTLISCHIISSER 2020

SHITTERS FOR FUTURE

Greta und die sieben Pinguine

2000 JAHRE SOLEDURN

«Doktor Silvan Freddi, Staatsarchiv: Von der Völkerwanderung bis zur Reformation.»
«Doktor Andreas Affolter, Staatsarchiv: Von der Reformation bis zur Revolution»
«Doktor Urban Fink: Bildung und Gesellschaft in der Solothurner Stadtgeschichte»
«Geprägter Stolz: Solothurner Münzen aus 7 Jahrhunderten»
«6. November: Einweihung der Alten Spitalapotheke im Alten Spital»
«Solothurner Steinfreunde: 2000 Jahre Solothurner Stein – im Steinmuseum Solothurn!»

Das fägt wie ne More!! Das heizt richtig ii!!
Au dr Zitpunkt dä stimmt. Jetz muess das Fescht si!
Will: Hüür hei mer ne no – nöchscht Johr isch er furt!
Dr Letscht vo de Stadtgründer: Dr Konsul, dr Kurt!

Melodie: Ludwig van Beethoven; 3. Sinfonie, II. Marcia funebre [Adagio assai]

BUTTI- - -WÄR?

Dä Butti tschitsch wo jetz als Trump-Nachfolger kandidiert
Dä het ke Chance bi dene Wahle. Dä wird abserviert!
Dä Typ isch diplomatisch, redt föif Sproche, het studiert!

Für dä Job isch dä hoffnigslos überqualifiziert!

Melodie: Kinderlied; Itsy Bitsy Spider

BANKÜBERFALL

I ha deheim e chli Gäld. Verdient, nid gstole!
Ha Angscht, das chönnt mol e Räuber cho hole.

Aber s Gäld schafft nid im Chleiderschrank.
Drum chratz i s zäme und bringe s uf d Bank.

I warte bis off isch und bringe s a Schalter.
Dört sitzt e bewaffnete Bankverwalter,
Kassiert mini Stütz mit vil Gegrins,
Zieht d Pistole: «Häre mit em Negativzins!!»

Dasch e Ba Ba Banküberfall, e Ba Ba Banküberfall!
Es tuet üs leid, das muess so si: Üsi Ränditе isch süsch vil z chli!

Mis Gäld isch wägg. Zahle cha n i nit.
Das heisst; I bruche ne Bankkredit.
Dä am Schalter seit: «Gärn!» und foht a strahle,
«Mir chöi nech drfür sogar Zinse zahle!»

I bi baff. Cha das si?! I froge ne nume:
«Überchum i de jetz Gäld für dass i Gäld überchume?!»
Är meint: «Jo, dasch scho nid optimal:
Für üs wärs günschtiger, dir miechet e Banküberfall!»

Ba Ba Banküberfall, E Ba Ba Banküberfall
Mach e Ba Ba Banküberfall! Dr Wahnsinn isch immer und überall!

Melodie: Erste Allgemeine Verunsicherung; Ba-Ba-Banküberfall

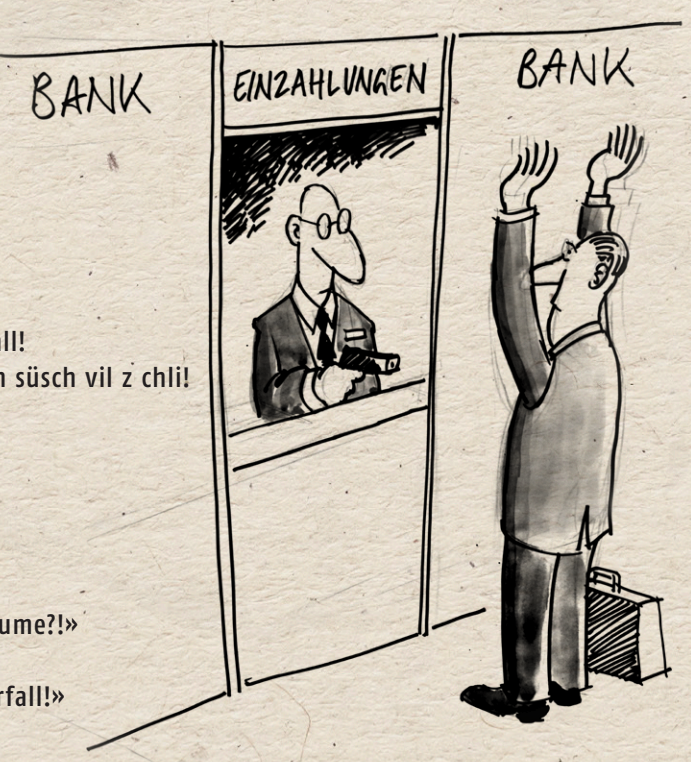

GENDER

I ha nur welle rasch go schiffe
Paar Fraue hei bim WC demonschtriert.
I ha zersch dänkt, die wei dört inne kiffe,

Doch die hei s Pissoir abmontiert!

Dr Huswart seit mer:
«Dasch wäg däm 'Gender'! – Jetz isch s passiert:
Will jedes Pissoir d Frau diskriminiert!»

S Ruth und s Evi wette zäme Chinder.
D Natur het se bis jetz diskriminiert.
Si froge sich: Wie macht me s bi de Rinder?
Und so het s funktioniert.

Si rüefe fröhlech:
«Es Hoch em Spänder, wo produziert!
Soomebank merci! Die Bank räntiert!»

Dr Peter heisst jetz Petra und isch Transi.
Me het ne drum vor 3 Tag operiert.
Dasch Päch, will geschter isch si Ma, dr Hansi
Zur Lesbe konvertiert.

Är seit zum Dokter:
«Return mi Ständer! - Return mi Ständer! - Return mi Ständer! ....»

Melodie: Elvis Presley; Return to sender

DON'T WORRY!

U u u u uuh uuuuuu, U uuuuuu, U uuuu !
U u u u uuh uuuuuu, U uuuuuu, U uuuu !

Zimli giftig isch Nitrat
Mit gnue Nitrat machsch dr Spagat!
--- Don't worry! Be happy!
No besser würkt Ammonium:
Mit däm bringsch jedes Omi um!
--- Don't worry! Be happy!

U u u u uuh uuuuuu, **Don't worry!** U uuuuuu, **Be happy!**
U uuuu ! **Don't worry, be happy!**

Vo Zuchu bis uf Recherswil
Näh mir jetz Chlorothalonil

--- Don't worry! Be happy!
Gschpürsch es Würge i de Gen
Isch s wäg em Perchlorethylen.

--- Don't worry! Be happy!

Scho weni Atrazin cha s bringe:
Durchfall quer dur Gerlafinge!
--- Don't worry! Be happy!

Kei Angscht! Am Schluss isch d Dosis wichtig:
Nur wenn gnue suuffsch de nimmt s di richtig!
--- Don't worry! - S isch gsund s Hahnewasser!
S isch gsund!!

Melodie: Bobby McFerrin; Don't worry be happy

CHLOSCHTER CHUCHI
Kapuzinerkloster Solothurn

GURTNER AG
4500 Solothurn
Telefon 032 622 88 37
info@gurtnerag.ch
www.gurtnerag.ch
Sanitär
Heizung
Spenglerei

SAMINA
Endlich wieder gut schlafen.
SAMINA Solothurn
Max Lerch | Friedhofplatz 1 | www.samina.com/solothurn

aarplan architekten ag
hermesbühlstr. 67
postfach 264
ch-4503 solothurn
t. 032 628 25 25
f. 032 628 25 28
info@aarplan.ch
www.aarplan.ch

LUXOR OPTIK GMBH
Gurzelngasse 16
Postfach 1062
4500 Solothurn
Tel 032 623 39 46

POMCANYS.CH
FULL-SERVICE-AGENTUR FÜR MARKETING, DESIGN UND TECHNOLOGIE