Arbeitskultur
Zukunft

Zukunftsprognose für das Leben

Video Nr. 29
Die Entwicklung der Gerechtigkeit

Wie ist die Gerechtigkeit zu verstehen?

- Der Mensch soll lernen, bewusst gerecht zu sein.
- Dazu muss er sich als Einzelwesen fühlen und sich ganz aus der Gruppenzugehörigkeit herauslösen.
- Denn nur von Individuum gegenüber Individuum ist das bewusste Ausüben von Gerechtigkeit möglich.
- Dieses Absondern aus der Gruppe zum individuellen Wesen führt dann zu einem Kampf um das Dasein.
- Wer Individualität entwickelt wird oft von Menschen, die eng mit einer Gruppe verhaftet sind, ausgeschlossen.

Foto: Fotolia

Was verhindert die Gerechtigkeit?

- Diese Absonderung kann leicht eine Selbstsucht wecken und in der Folge auch zu Hochmut führen.
- Selbstsucht und Hochmut sind die Gegenkräfte an denen der Einzelne Gerechtigkeit entwickeln kann.
- Die Selbstsucht kann leicht dazu führen, sich selbst mehr zugestehen, als man den Anderen zugesteht.
- Der Hochmut führt häufig dazu, sich selbst über den Anderen zu erheben und sich viel besser zu fühlen.
- Gewinnen die Gegenkräften, verliert die Gerechtigkeit.

Foto: Freepik

© www.arbeitskultur-zukunft.de

Wie wird die Gerechtigkeit entwickelt?

- Der Mensch entwickelt sich zu einer Individualität.
- Er meidet jede Gruppenverhaftung und behandelt jeden seiner Mitmenschen auch als eine eigene Individualität.
- Er wird jeden anderen in keiner Weise übervorteilen oder in einer sonstigen Weise ungerecht behandeln.
- Er wird sich auch in allen Verhältnissen in keiner Weise über den anderen stellen oder Ihn geringschätzen.
- Er will allen Menschen wertschätzend und respektvoll, so wie einem Bruder oder einer Schwester, begegnen.

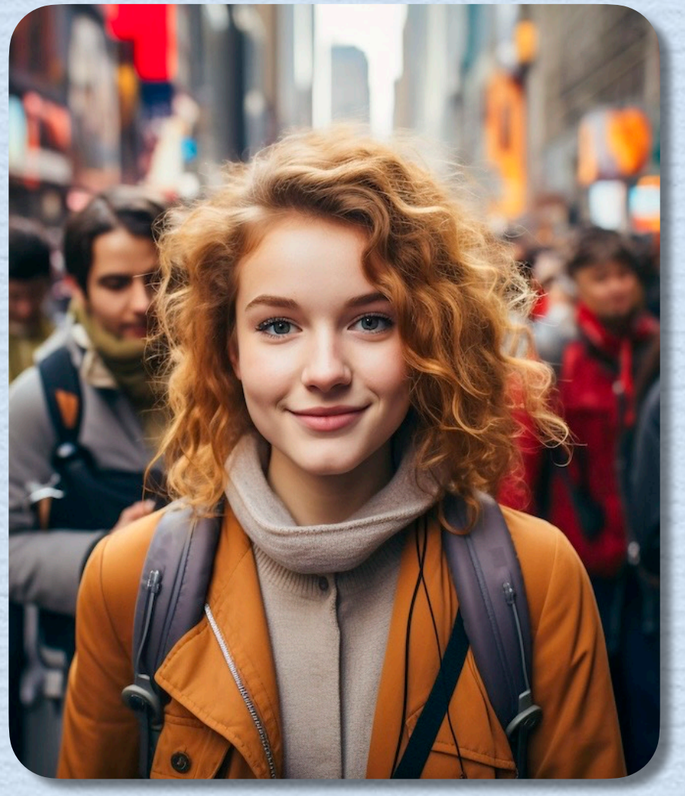

Foto: Freepik

© www.arbeitskultur-zukunft.de

Wie erkennen wir die Gerechtigkeit?

Diese Frage beantwortet uns Ralph Waldo Emerson:

"Wir erkennen Gerechtigkeit und Wahrheit nicht aus eigener Kraft, sondern weil wir durchlässig geworden sind für ihre Strahlen."

(Ralph Waldo Emerson)

- Das Bemühen um Gerechtigkeit erfordert auch eine deutliche Entwicklung zu einer größeren Individualität.
- Mit einer weiteren Tugend, der Urteilsenthaltsamkeit, werden wir uns im nächsten Video beschäftigen.

Emerson war ein amerikanischer Philosoph und Schriftsteller. Quelle: Wikimedia Commons

© www.arbeitskultur-zukunft.de

Die Video-Serie wird Ihnen zur Verfügung gestellt von:

Arbeitskultur
Zukunft

Arbeitskultur Zukunft • www.arbeitskultur-zukunft.de

Erich und Ortrud Decker • kontakt@arbeitskultur-zukunft.de

Am Keltenlager 81 • T. +49 6131 6224976

55126 Mainz • M. +49 171 5495599