Schiessprogramm

Jubiläumsschiessen 150 Jahre Schützen Schonegg-Wyssachen

«Oberwaldschützen»

Distanz: 300 m

Scheibe: A 10

Waffen: Alle Waffen

Stellung: Standardgewehre und Freigewehre liegend frei, Seniorveteranen aufgelegt schiessen.

Stgw. 90 und Stgw. 57 ab Zweibeinstütze.

Karabiner liegend frei, aufgelegt oder ab Zweibeinstütze für alle Alterskategorien.

Schusszahl: 12 Schüsse

Das Schiessen ist kommandiert.

Feuerart: 2 Probeschüsse in 30 Sekunden Einzelgezeigt

1 x 2 Schuss Serie in 40 Sekunden

1 x 3 Schuss Serie in 60 Sekunden

1 x 5 Schuss Serie in 60 Sekunden, der beste Schuss der letzten Serie wird in 100er-Wertung aufgeschrieben.

Doppelgeld: Fr. 27.- inkl. Munition

Jungschützen Fr. 25.- inkl. Munition
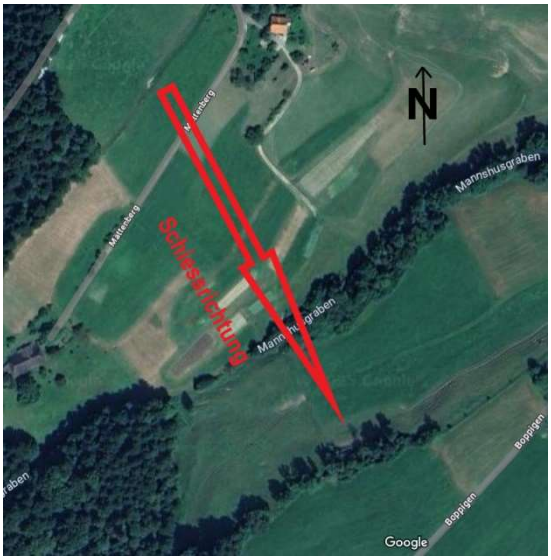
Doppelgeld ist im Voraus zu bezahlen, sobald bezahlt ist wird/ werden die Rangeure bestätigt.