闘虎 Wrestling

No. 6 8

群馬県レスリング協会広報紙
令和４年　秋季号

© SACHIKO HOTAKA

© SACHIKO HOTAKA

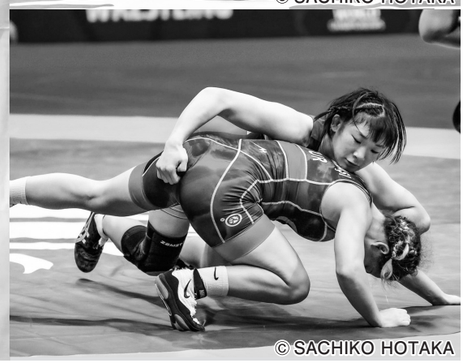
© SACHIKO HOTAKA

育英大３選手が世界金！銀！銅！

２０２２世界レスリング選手権大会

９月10～14日、セルビア・ベオグラードにおいて世界レスリング選手権大会が行われた。昨年、世界選手権55kg級で優勝している櫻井つぐみ（写真左）は、２連覇をかけて57kg級で出場。ブルガリア、ウクライナ、アゼルバイジャンの選手を破り、決勝ではアメリカの選手を３ー０で退け、２連覇達成。パリへ向けて着実な一歩を踏み出した。世界デビューの59kg級・元木咲良（写真右下）は、トルコ、アゼルバイジャンの選手に完勝したが、準決勝でモルドバの選手に惜敗。３位決定戦では、中国の選手にフォール勝ちして銅メダルを獲得した。同じく世界デビューの石井亜海（写真右上）は、ブラジル、フランス、カナダ、インドの選手を破り、決勝進出。決勝では、アメリカの選手に力負けし、銀メダル。しかし、育英大学３選手の世界メダル獲得は、地元新聞を大いに賑わせ、群馬県知事にも報告。「世界の育英」を称揚した。

◆発行／群馬県レスリング協会会長　金子博　◆編集／群馬県レスリング協会広報委員会

クラブ探訪

レスラーファクトリーを訪ねて

第68回
市立太田高校

応援してくれる人たちへ日々精進して恩返しを！

２年　主将　栗原　祐亮

市立太田高校レスリング部は、選手６人、マネージャー２人の総勢８人で活動しています。また、太田中の中学生も練習に参加しています。

顧問の増谷剛先生は、私たちに様々な技術を指導してくださいます。時には、先生自ら打ち込みやスパーリングに入って個々にアドバイスしてくれることもあります。先生の熱心な指導のおかげで、日々着実に強くなっていることを実感しています。

普段の練習では、打ち込みに重点を置いています。25分という長い時間の中で、組み手や技の細部まで確認して、技術に磨きをかけて、攻防やスパーリングで確認した技術を実践します。全体練習が終わった後も各自が自主的にトレーニングしたり、教わった技術の確認をしたりしています。休日は、ＯＢの方々が練習に来て稽古をつけてくれたり、他校と合同練習したりすることもあります。

チームの目標は、関東、全国で上位入賞することです。今年度は、例年に比べて人数が少ないですが、やることは変わりません。応援してくださる先生方や保護者に対して、結果で恩返しできるように、日々精進していきます。

SCHEDULE

■都市交流親善大会
12月18日（日）
館林市城沼総合体育館

■天皇杯全日本レスリング選手権大会
12月22日（木）～25日（日）
駒沢公園体育館

■館林市スポーツ少年団クラブ交流大会
１月22日（日）
館林市城沼総合体育館

■関東高校選抜大会
２月４日（土）・５日（日）
足利市民体育館

■関東甲信越少年少女レスリング大会
２月26日（日）
館林市城沼総合体育館

ノスタルジーレスリング
～思い出の一葉～

茂木　房士（太田市・54歳）

□この写真は森田武雄先生の所有で、馳浩さんの結婚式の一枚です。アントニオ猪木とくれば、私以外に語る者はいません。私は幼少のころ、ウルトラセブンや仮面ライダー２号に憧れましたが、実在の人物で憧れたのは、猪木さんが最初です。以来、虜になり、そのためにレスリングを始めたといっても過言ではありません。高校の合宿では、猪木さんの著書「苦しみの中から立ち上がれ」を必ず携行しました。高田裕司先生の家の大掃除をしたとき、猪木さんのサインが出てきました。高田先生は「持っていけ」と言ってくれましたが、何故か遠慮してしまいました。一緒に高田先生の車で送迎してもらった同級生の朝賀紀幸さんも猪木ファン。同級生といえば、鈴木みのるや石沢常光は、本当に新日に入り、猪木さんの付き人までやりましたが、うらやましかったですね。合掌。

上村朋也と和田滉二郎が国体第3位！

いちご一会とちぎ国体

10月2～5日、足利市民体育館において「国民体育大会レスリング競技会」が行われた。上村朋也（千代田jr－館高3年）と和田滉二郎（館林jr－館高2年）が第3位となった。

【成年フリー】◇57kg級　⑤寺田有輝（群馬県警）

【成年グレコ】◇72kg級　⑤坂上拓瑠（日体大）

【少年フリー】◇55kg級　⑤坂庭圭（市太田）　◇71kg級　③上村朋也（館林）　◇125kg級　⑤大谷丈（前西）

【少年グレコ】◇80kg級　③和田滉二郎（館林）　◇92kg級　⑤早川海己（市太田）

【女子】◇53kg級　②下野佑実（育英大）　③五味音々（同）

ロープに登ってVサインをする上村（左）と和田

個人団体で館林圧勝！山田成斗が進撃開始！

高校レスリング新人戦

11月6日～7日、城沼総合体育館において「群馬県高校レスリング新人戦」が行われた。

【団体戦】①館林　②市太田　③前橋西

【個人戦】◇51kg級　小林楓駕（館林）　◇55kg級　山口想成（館林）　◇60kg級　石塚佑慎（市太田）　◇65kg級　山田成斗（前西）　◇71kg級　和田滉二郎（館林）　◇80kg級　加藤航平（市太田）　◇92kg級　塩田敦也（館林）　◇125kg級　上西エリキ（館林）

【女子】◇軽量級　原口真優（市太田）

群馬の祝い着実成長！内閣杯堂々銅メダル！

全日本大学選手権

11月19日～20日、大阪金岡公園体育館において「全日本大学レスリング選手権大会」が行われた。

◇86kg級　③岩井知史（明治大）　◇92kg級　③大原和也（育英大）

玉岡颯斗が銀メダル！待ち遠しいタイトル！

全日本大学グレコ選手権

10月19日～20日、駒沢公園体育館において「全日本大学レスリンググレコローマン選手権大会」が行われた。

◇60kg級　②五味虹登（育英大）　◇72kg級　②本名一晟（育英大）　◇87kg級　②玉岡颯斗（早稲田大）

石井愛加里が第3位！全少から連続メダル！

全日本女子オープン

10月15～16日、焼津市総合体育館において「全日本女子オープンレスリング選手権大会」が行われた。

【シニア】◇50kg級　①櫻井はなの（育英大）　◇53kg級　②五味音々（育英大）　◇55kg級　①下野佑実（育英大）　◇65kg級　③平井かえで（育英大）　◇68kg級　①石井亜海（育英大）　③藤倉優花（同）　③小林久美（福岡大）　◇72kg級　①塩沢和（育英大）

【中学生】◇62kg級　③村田悠芽夏（邑楽）

なでしこGUNMAのレスクイーン

おおたスポーツ学校

藤井　安祐美さん（中2）

私は元々、ブラジリアン柔術をやっていましたが、お父さんが「いいスポーツを見つけたよ」と言って、連れてきてもらったのが、OSAレスリング部の道場でした。「これは楽しそう！」と思い、弟と一緒に入部しました。でも、やってみると、すごいスピードが求められる、難しいスポーツだなと感じました。力とタイミングのバランスも難しいです。やってよかったことは、友達がたくさんできたことです。目標は、同じOSAのマーヤ（澤井舞綾）を倒すことです。将来の夢は、警察官になることです。そのため、体力をつけていきたいと思います。

（邑楽）

【キッズ】◇49kg級　③石井愛加里（上州）

天田陽葵が激戦制す！最多出場階級で優勝！

群馬県小学生総体

10月9日、城沼総合体育館において「群馬県小学生総体レスリング競技会」が行われた。

【5～6年】◇30kg級　小久保陽生（明和）　◇34kg級　川端隆太（明和）　◇39kg級　西原大晴（明和）　◇45kg級　小林駿之介（PALAISTRA）　◇51kg級　柴木丈（上州）　◇＋51kg級　橋本樹（PALAISTRA）

【3～4年】◇24kg級　齋藤良輔（OSA）　◇28kg級　小林桂士（PALAISTRA）　◇33kg級　天田陽葵（大間々）　◇39kg級　鳥居希子（PALAISTRA）　◇42kg級　村松咲幸（PALAISTRA）　◇＋42kg級　半田謙正（館林）

【1～2年】◇20kg級　辻瑛吉（PALAISTRA）　◇28kg級　一圓大尊（上州）　◇20kg級　辻徹平（PALAISTRA）　◇＋28kg級　赤坂颯真（OSA）

【幼年】◇17kg級　一圓宗佑（上州）　◇21kg級　天田壱琉（大間々）

中里優斗が本領発揮！両スタイルでメダル！

東日本学生秋季新人戦

11月28日～30日、駒沢公園体育館において、東日本学生レスリング選手権大会が行われた。

【選手権フリー】◇70kg級　③神原諒（育英大）　◇92kg級　②大原和也（育英大）

【選手権グレコ】◇55kg級　①庄司秀（育英大）　③馬渡迅（東洋大）　◇63kg級　③伊藤凛太朗（東洋大）　◇67kg級　②太田楓輝（育英大）　◇72kg級　②喜多康介（育英大）　◇77kg級　③関海翔（中央大）

【新人戦フリー】◇57kg級　②日比野晴斗（神奈川大）　◇61kg級　③髙橋一輝（日体大）　◇70kg級　③本名帝心（育英大）　◇74kg級　③坂上拓瑠（日体大）　◇79kg級　③城所拓馬（国士舘大）　◇92kg級　②中里優斗（中央大）　◇97kg級　①佐々木優太（育英大）

【新人戦グレコ】◇55kg級　①増田壮兼（育英大）　◇63kg級　①三谷剛大（育英大）　◇67kg級　①五味虹登（育英大）　◇72kg級　③坂上拓瑠（日体大）　③本名一晟（育英大）　◇82kg級　②小川陸（育英大）　◇87kg級　②吉澤英（育英大）　◇97kg級　②成塚騎士（神奈川大）　③中里優斗（中央大）

中学男子上州3人V！中学女子邑楽3人V！

館林市民秋季大会

10月9日、城沼総合体育館において「館林市民秋季レスリング大会兼群馬県中学生レスリング選手権大会」が3年ぶりに行われた。

【中学生】◇38kg級　関田凌一（上州）　◇41kg級　加部雄大（伊勢崎）　◇48kg級　原口碧都（明和）　◇52kg級　川島倫太郎（上州）　◇57kg級　星野歩汰（大間々）　◇62kg級　松井礼士（OSA）　◇68kg級　森田陸右（上州）　◇85kg級　今井善（千代田）

【中学生女子】◇39kg級　本間あみ（邑楽）　◇42kg級　萩本浬愛（邑楽）　◇50kg級　澤井舞綾（OSA）　◇54kg級　藤井安祐美（OSA）　◇58kg級　谷津七海（上州）　◇62kg級　村田悠芽夏（邑楽）

【小学5～6年】◇30kg級　小久保陽生（明和）　◇34kg級　川端隆太（明和）　◇稲田丞真（明和）　◇45kg級　柴木丈（上州）　◇51kg級　川島颯弥（千代田）　◇＋51kg級　谷津悠仁（上州）

【小学3～4年】◇24kg級　齋藤良輔（OSA）　◇28kg級　稲田佳恭（明和）　◇33kg級　小林桂士（PALAISTRA）　◇39kg級　鳥居希子（PALAISTRA）　◇42kg級　村松咲幸（PALAISTRA）　◇＋42kg級　澤山珠真（OSA）

【小学1～2年】◇20kg級　辻瑛吉（PALAISTRA）　◇24kg級　村岡快人（OSA）　◇28kg級　辻徹平（PALAISTRA）　◇＋28kg級　奈良リアム（OSA）

【幼年】◇17kg級　平崎結珠（PALAISTRA）　◇21kg級　天田壱琉（大間々）

HERO'S IN GUNMA

和田　滉二郎　選手

（館林高校）

自分の階級の正選手がケガをして、補員の自分が国体に出場することは、直前に決まり、グレコローマンの準備はほとんどできていない状況で出場したので、不安でしたが、正選手の分まで頑張ろうと思いました。その結果、第3位に入賞でき、群馬県に貢献できたと思います。今後は、得意のフリースタイルで関東選抜、全国選抜、そして来年のインターハイ、国体で上位入賞を目指します。